3e bouwjournaal van het schooljaar 2025-2026

dinsdag 25 november 2025

Beste ouders en verzorgers,

De bouw van onze nieuwe Koningin Wilhelminaschool is inmiddels alweer enkele maanden in volle gang. In het vorige bouwjournaal vertelden wij u meer over de eerste sloopwerkzaamheden. Inmiddels zijn verschillende ingangen verder gesloopt en onderstut, en begint de nieuwe vorm van het gebouw steeds duidelijker zichtbaar te worden.

Ook in de komende periode ligt de focus op het sloop- en stutwerk. Deze werkzaamheden vormen de basis voor de nieuwe indeling van het bestaande gebouw.

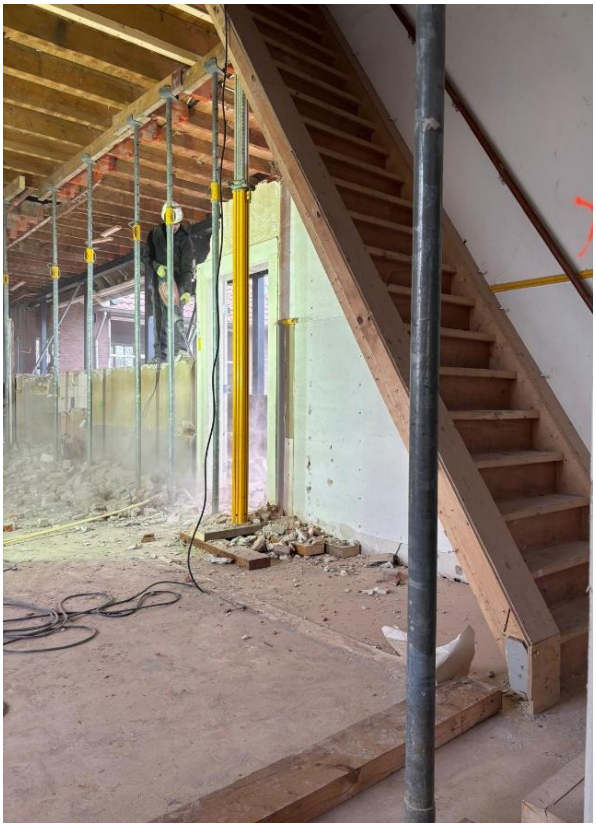

Een specifiek onderdeel in de komende weken betreft de grote boom op het bouwterrein. Over twee weken wordt deze boom gesnoeid. Dit gebeurt vanuit regulier onderhoud en daarnaast om voldoende werkruimte te creëren voor de bouwactiviteiten. Tijdens de uitvoering van de funderingswerkzaamheden ten behoeve van de uitbreiding aan de voorzijde van het gebouw, zal daarnaast een boomspecialist toezien op een verantwoorde uitvoering van deze werkzaamheden met inachtneming van de boom(wortels) De planning van het snoeien en de

graafwerkzaamheden wordt nauwkeurig op elkaar afgestemd, zodat alles veilig en volgens de richtlijnen kan verlopen. Door deze zorgvuldige aanpak blijft de boom behouden en kan de bouw zonder onnodige vertraging doorgaan.

Feestelijke momenten

Echte bouwplaats bezoeken zijn vanwege de veiligheid op dit moment nog niet mogelijk. In een later stadium willen we echter graag enkele feestelijke kijkmomenten organiseren voor een beperkte groep betrokkenen, zoals leerkrachten, de MR en de oudercommissie. Het is altijd bijzonder om samen van dichtbij te zien hoe het nieuwe gebouw stap voor stap vorm krijgt. Zodra dit veilig en verantwoord kan, informeren wij u hierover.

Met vriendelijke groet

Michiel

Ad interim directeur